

CON IL PATROCINIO DI



COMUNE DI VERTOVA



COMUNE DI COLZATE



COMUNE DI FIORANO AL SERIO



COMUNE DI GAZZANIGA



PromoSerio
AGENZIA DI PROMOZIONE TURISTICA
VALSERIANA E VAL DI SCALVE

Seriana
e Scalve
Le Magnifiche Valli.



AVIS
VERTOVA



SCAME



1ª edizione

CAMMINATA NON COMPETITIVA con 3 percorsi

CAMMINANDO CON MATTEO

6-10-16 KM

CONTRIBUTO MANIFESTAZIONE

6 € CON RICONOSCIMENTO
BORSA ALIMENTARE
(PER I PRIMI 500 ISCRITTI)

4 € SOLO RISTORI

BAMBINI FINO A 12 ANNI
GRATUITI

RITROVO - ORE 7

ORATORIO DI VERTOVA (Bg)
PARTENZA DALLE 7.30 ALLE 9

COPPA DI PARTECIPAZIONE

AI PRIMI 3 GRUPPI PIÙ NUMEROSI

ISCRIZIONI INDIVIDUALI PRIMA DELLA PARTENZA
ISCRIZIONI GRUPPI - Richiedere modulo per mail

3 ristoranti
+
1 all'arrivo



APERITIVO
FINALE
a termine gara
con intrattenimento
musicale

27 DOMENICA
SETTEMBRE
2026

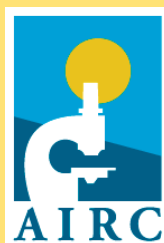

Il ricavato derivante dai contributi di partecipazione, al netto delle spese, verrà devoluto a Fondazione AIRC per sostenere la AIRC ricerca sul cancro.

PER INFO

attilia.mistri@hotmail.it
338 69 33 119

Seguici sui social : [camminandoconmatteo](#)

Le somme percepite quali contributi di partecipazione, sono contributi non soggetti ad I.V.A. a norma dell'Art.4, secondo e sesto periodo-D.P.R. 663/72 e successive modificazioni. I contributi indicati sono finanziati alla realizzazione della manifestazione oggetto del presente volantino in diretta attuazione agli scopi istituzionali di cui ai sensi dell'Art.2 Comma 1 lettera A-B. DLGS 460/37 e del 3° Comma dell'Art. 111 del TUIR.



CAMMINANDO CON MATTEO

27

DOMENICA

SETTEMBRE

2026

PROGRAMMA e REGOLAMENTO

1ª edizione

- 1 Il ritrovo è fissato per le ore 7.00 presso l'Oratorio di Vertova, via Roma.
- 2 La Partenza è fissata dalle ore 7.30 alle ore 9.00. Il percorso è aperto dalle ore 7.30 alle ore 12.30. Lungo i percorsi saranno istituiti posti di controllo, con obbligo del partecipante a chiedere la validazione del documento di partecipazione.
- 3 Il termine delle iscrizioni individuali è entro le 9.00, per i gruppi fino alle 20.00 del 26/9.
- 4 Il riconoscimento sarà assicurato per i primi 500 iscritti, successivamente saranno accettate solo iscrizioni a quota ridotta.
- 5 Il percorso è pianeggiante, collinare.
- 6 L'assistenza medica sarà curata dalla Croce Rossa di Ponte Nossola. Lungo i percorsi i partecipanti potranno usufruire di posti di ristoro gratuiti. Ristori: n°1 per i 6 km, n°2 per i 10 km, n°3 per i 16 km. I ristori prevedono bevande calde e/o fredde e alimenti preconfezionati a prodotto finito. Sarà assicurato Servizio recupero marciatori.
- 7 Tutti i partecipanti sono tenuti prima della partenza a compilare in ogni sua parte il documento di partecipazione, per renderlo ben visibile durante la camminata e di riconsegnarlo agli addetti all'arrivo.
- 8 L'Organizzatore declina ogni responsabilità nei confronti dei partecipanti che non si attengono agli orari ufficiali di partenza, e che non abbiano il cartellino di partecipazione ben visibile e non rispettino gli itinerari prefissati dall'organizzazione. Saranno considerate estranee tutte le persone prive di documento di partecipazione.
- 9 I percorsi vengono per lo più prescelti su strade secondarie e prive di grande traffico. Lungo i percorsi, i partecipanti dovranno tuttavia attenersi alle norme del vigente Codice della Strada.
- 10 L'Organizzazione si riserva di apportare eventuali modifiche ai percorsi o eventualmente annullare la manifestazione, nel caso in cui le condizioni meteorologiche non garantiscano la sicurezza dei partecipanti.
- 11 La manifestazione si avvale alla copertura assicurativa R.C.T. tramite Polizza sottoscritta con UNIPOL ASSICURAZIONI SPA offerta da Sviluppo Assicurativo di Fiorano al Serio e Polizza Assicurativa Infortuni con POSTE ASSICURA: Copertura RCT - Polizza n. 90304 - Copertura INFORTUNI Polizza n. 90303. La sintesi delle principali condizioni sono consultabili al sito internet www.csibergamo.it La copertura assicurativa infortuni risponde solo nei confronti dei partecipanti che sono in possesso del documento individuale di partecipazione contenente nome, cognome e data di nascita e che lo stesso abbia riscontro nella lista dei partecipanti.
- 12 Con l'iscrizione alla manifestazione, tutti i partecipanti accettano i regolamenti CSI consultabili presso il tavolo dei commissari addetti ai servizi.
- 13 In caso di mancata partecipazione non sarà rimborsata la quota di iscrizione già versata.
- 14 Responsabile della marcia è Mistri Attilia.
- 15 La manifestazione è omologata dal Comitato Provinciale CSI, Sezione Marce non Competitive.
- 16 L'eventuale ricavato della manifestazione sarà devoluto ad AIRC.
- 17 Per quanto non previsto dal presente Regolamento, valgono i Regolamenti CSI di Bergamo e le decisioni della Commissione provinciale Marce non Competitive.

Trattamento dati personali

Si informa, ai sensi dell'art. 13 D.Lgs n. 196/2003, i dati anagrafici da apporre sul documento di partecipazione alla manifestazione, vengono richiesti esclusivamente per gli adempimenti previsti dalla Compagnia Assicurativa in relazione degli elenchi delle persone partecipanti in merito alle norme antinfortunistiche richiamate D.P.C.M. 03/11/2010 pubblicato in G.U. N 296/2010. Tali dati anagrafici non vengono né trattati né detenuti dall'organizzazione ma inoltrati alla Compagnia Assicurativa per quanto sopra riportato.

Ricordiamo inoltre che il mancato conferimento di tali dati all'atto dell'iscrizione comporta la non ammissione alla manifestazione.

Tale informativa si intende acquisita dal partecipante con la consegna del documento di partecipazione.

GRAZIE PER IL SOSTEGNO:

